A + W
Architektur und Wert

A+W Architekten AG - Architektur + Wert bei Immobilien
Korngasse 8 - Postfach 513 - 3422 Kirchberg - Tel 034 445 68 14
Fax 034 445 68 15 - www.aw-architekt.ch - info@aw-architekt.ch

1801

Umgebung MFH Rossachernweg 16

Überbauung Rossachernweg - Rossachernweg 16 / 18 - 4537 Wiedlisbach

FL Baumeisterhaus AG - GU - Eisenbahnstrasse 1 - PF 276 - 3360 Herzogenbuchsee

1:250 | 10.07.19 | A3

A + W
Architektur und Wert

A+W Architekten AG - Architektur + Wert bei Immobilien
Korngasse 8 - Postfach 513 - 3422 Kirchberg - Tel 034 445 68 14
Fax 034 445 68 15 - www.aw-architekt.ch - info@aw-architekt.ch

1801

Überbauung Rossachernweg - Rossachernweg 16 - 4537 Wiedlisbach

FL Baumeisterhaus AG - GU - Eisenbahnstrasse 1 - PF 276 - 3360 Herzogenbuchsee

1m 5m

UG MFH Rossacher

1:100 | 10.07.2019 | A3

A + W
Architektur und Wert

A+W Architekten AG - Architektur + Wert bei Immobilien
Korngasse 8 - Postfach 513 - 3422 Kirchberg - Tel 034 445 68 14
Fax 034 445 68 15 - www.aw-architekt.ch - info@aw-architekt.ch

1801

Überbauung Rossachernweg - Rossachernweg 16 - 4537 Wiedlisbach

FL Baumeisterhaus AG - GU - Eisenbahnstrasse 1 - PF 276 - 3360 Herzogenbuchsee

1m 5m

EG MFH Rossacher

1:100 | 10.07.2019 | A3

A + W
Architektur und Wert

A+W Architekten AG - Architektur + Wert bei Immobilien
Korngasse 8 - Postfach 513 - 3422 Kirchberg - Tel 034 445 68 14
Fax 034 445 68 15 - www.aw-architekt.ch - info@aw-architekt.ch

1801

Überbauung Rossachernweg - Rossachernweg 16 - 4537 Wiedlisbach

FL Baumeisterhaus AG - GU - Eisenbahnstrasse 1 - PF 276 - 3360 Herzogenbuchsee

1m 5m

OG MFH Rossacher

1:100 | 10.07.2019 | A3

A + W
Architektur und Wert

A+W Architekten AG - Architektur + Wert bei Immobilien
Korngasse 8 - Postfach 513 - 3422 Kirchberg - Tel 034 445 68 14
Fax 034 445 68 15 - www.aw-architekt.ch - info@aw-architekt.ch

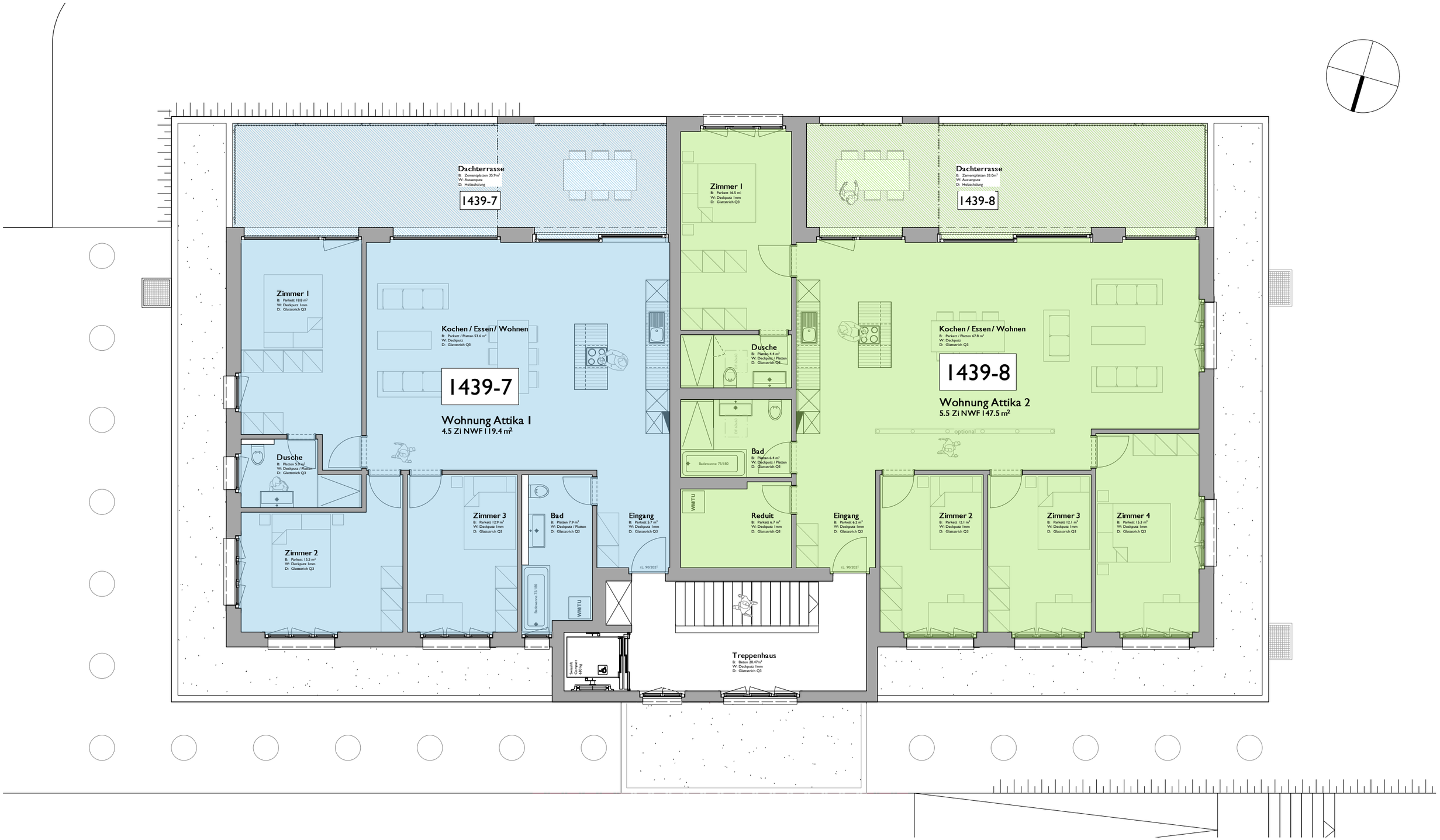

1801

Überbauung Rossachernweg - Rossachernweg 16 - 4537 Wiedlisbach

FL Baumeisterhaus AG - GU - Eisenbahnstrasse 1 - PF 276 - 3360 Herzogenbuchsee

1m 5m

AT MFH Rossacher

1:100 | 10.07.2019 | A3